

# KATEGORIA 1

## PLANOWANIE PRZESTRZENNE I PROJEKTOWANIE URBANISTYCZNE

### NAGRODA

#### 16. Zintegrowany węzeł przesiadkowy w Kołobrzegu

*autor: Krzysztof Pawłowski*

*Promotor: dr hab. inż. arch. Daniel Załuski, Politechnika Gdańska*

### WYRÓŻNIENIE

#### 14. Kompleksowa rewitalizacja urbanistyczna w skali małego miasta

**- przypadek Trzcńska-Zdroju**

*autor: Chełstowska Marcelina*

*Promotor: dr inż. arch. Adam Zwoliński, ZUT w Szczecinie*



DWORZEC AUTOBUSOWY  
KOŁOBRZEG

DWORZEC  
AUTOBUSOWY

KIOSK

TAXI



## 16. Zintegrowany węzeł przesiadkowy w Kołobrzegu

*Autor: Krzysztof Pawłowski*

*Promotor: dr hab. inż. arch. Daniel Załuski, Politechnika Gdańska*

**NAGRODA - KATEGORIA 1**

**PLANOWANIE PRZESTRZENNE I PROJEKTOWANIE URBANISTYCZNE**



PERON

STANICE AUTOBUSOVY

STANICE ŽELEZNIČNÉ



## 14. Kompleksowa rewitalizacja urbanistyczna w skali małego miasta - przypadek Trzcianka-Zdroju

*autor: Marcelina Chełstowska*

*Promotor: dr inż. arch. Adam Zwoliński, ZUT w Szczecinie*

**WYRÓŻNIENIE - KATEGORIA 1**

**PLANOWANIE PRZESTRZENNE I PROJEKTOWANIE URBANISTYCZNE**



**WYRÓŻNIENIE - KATEGORIA 1**  
**PLANOWANIE PRZESTRZENNE I PROJEKTOWANIE URBANISTYCZNE**

[www.wzp.pl](http://www.wzp.pl)

## KATEGORIA 2

# PROJEKTOWANIE ARCHITEKTONICZNE

### NAGRODA

**Praca nr 13. Pawilon wystawowy**

*autor: Mikołaj Strzelczuk;*

*Promotor: dr inż. arch. Wojciech Bał, ZUT w Szczecinie*

### WYRÓŻNIENIE

**Praca nr 12. Przyładek Pokoleń - Koncepcja zagospodarowania terenów  
nadwodnych**

**w rejonie Harcerskiego Ośrodka Morskiego w Sz-n Dąbie**

*autor: Joanna Bilska*

*Promotor: dr inż. arch. Adam Zwoliński, ZUT w Szczecinie*



**NAGRODA – KATEGORIA 2**  
**PROJEKTOWANIE ARCHITEKTONICZNE**

**Pawilon wystawowy**  
Autor: Strzelczuk Mikołaj



**NAGRODA – KATEGORIA 2**  
**PROJEKTOWANIE ARCHITEKTONICZNE**

**13. Pawilon wystawowy**  
Autor: Strzelczuk Mikołaj





**13. Pawilon wystawowy**  
Autor: Strzelczuk Mikołaj

**NAGRODA – KATEGORIA 2**  
**PROJEKTOWANIE ARCHITEKTONICZNE**

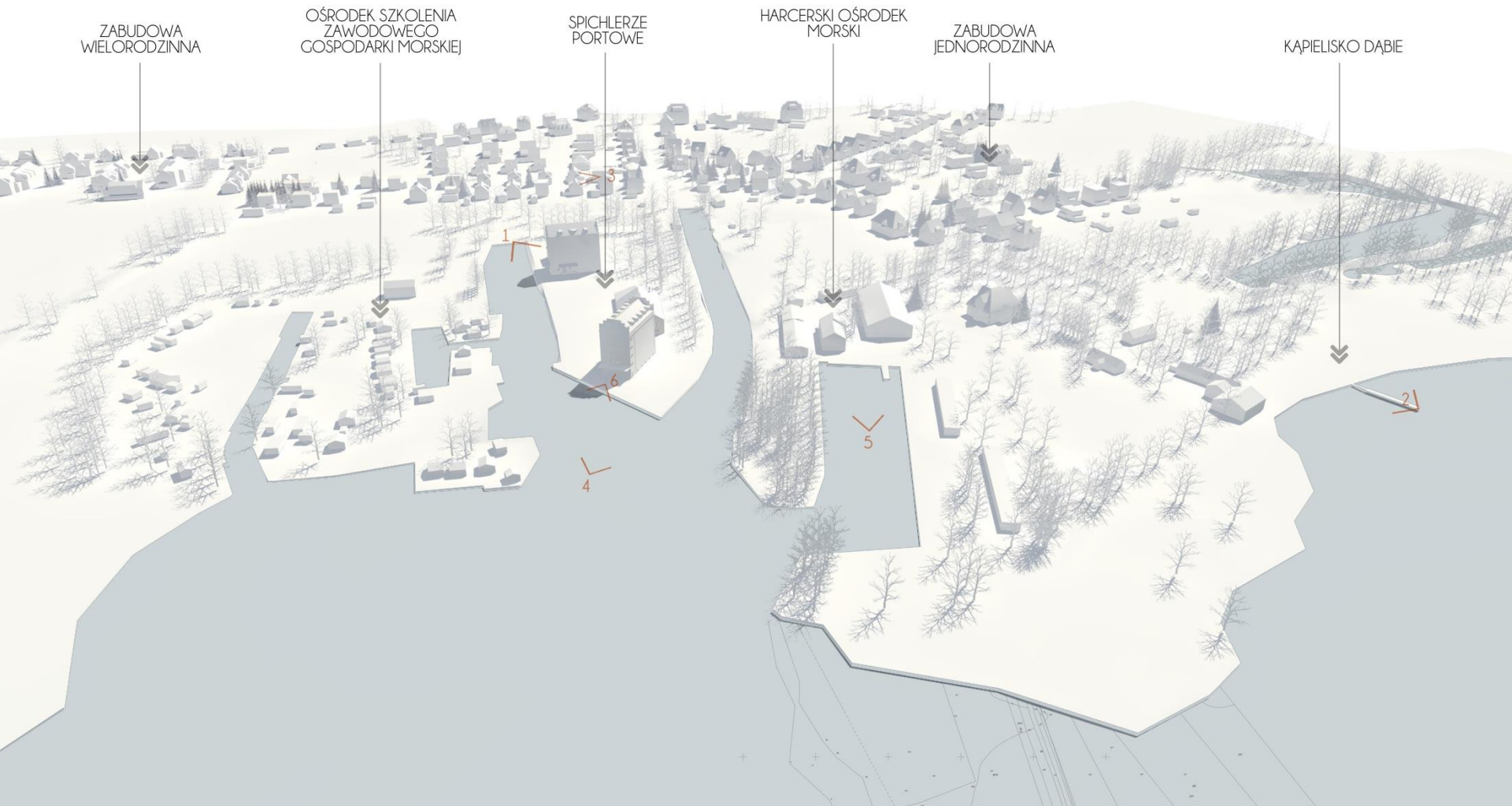

**WYRÓŻNIENIE - KATEGORIA 2**  
**PROJEKTOWANIE ARCHITEKTONICZNE**

**Przylądek Pokoleń - Koncepcja zagospodarowania terenów nadwodnych w rejonie Harcerskiego Ośrodka Morskiego w Szczecin Dąbie**  
*autor: Joanna Biłska*



**WYRÓŻNIENIE - KATEGORIA 2**  
**PROJEKTOWANIE ARCHITEKTONICZNE**

**Przylądek Pokoleń - Koncepcja zagospodarowania terenów nadwodnych w rejonie Harcerskiego Ośrodka Morskiego w Szczecin Dąbie**  
*autor: Joanna Bilska*

# KATEGORIA 3

## ARCHITEKTURA KRAJOBRAZU

### NAGRODA

#### **3. Reaktywacja i nowe wizje dla Niecki Niebuszewskiej w Szczecinie.**

##### **Koncepcja przekształceń terenów przy Rondzie Giedroycia**

Autorzy: Justyna Gottuk i Małgorzata Suder,

*Promotor : dr inż. arch. Paweł Rubinowicz, ZUT w Szczecinie*

### WYRÓŻNIENIE

#### **15. Koncepcja Przekształceń Urbanistycznych Obszaru Centrum Miasta Ińsko**

Autor: Agnieszka Polińska,

*Promotor: dr inż. arch. Adam Zwoliński, ZUT w Szczecinie*

**NAGRODA - KATEGORIA 3**  
**ARCHITEKTURA KRAJOBRAZU**

**3. Reaktywacja i nowe wizje dla Niecki Niebuszewskiej w Szczecinie**  
**Koncepcja przekształceń terenów przy Rondzie Giedroycia**  
Autorzy: Gottuk Justyna i Suder Małgorzata,

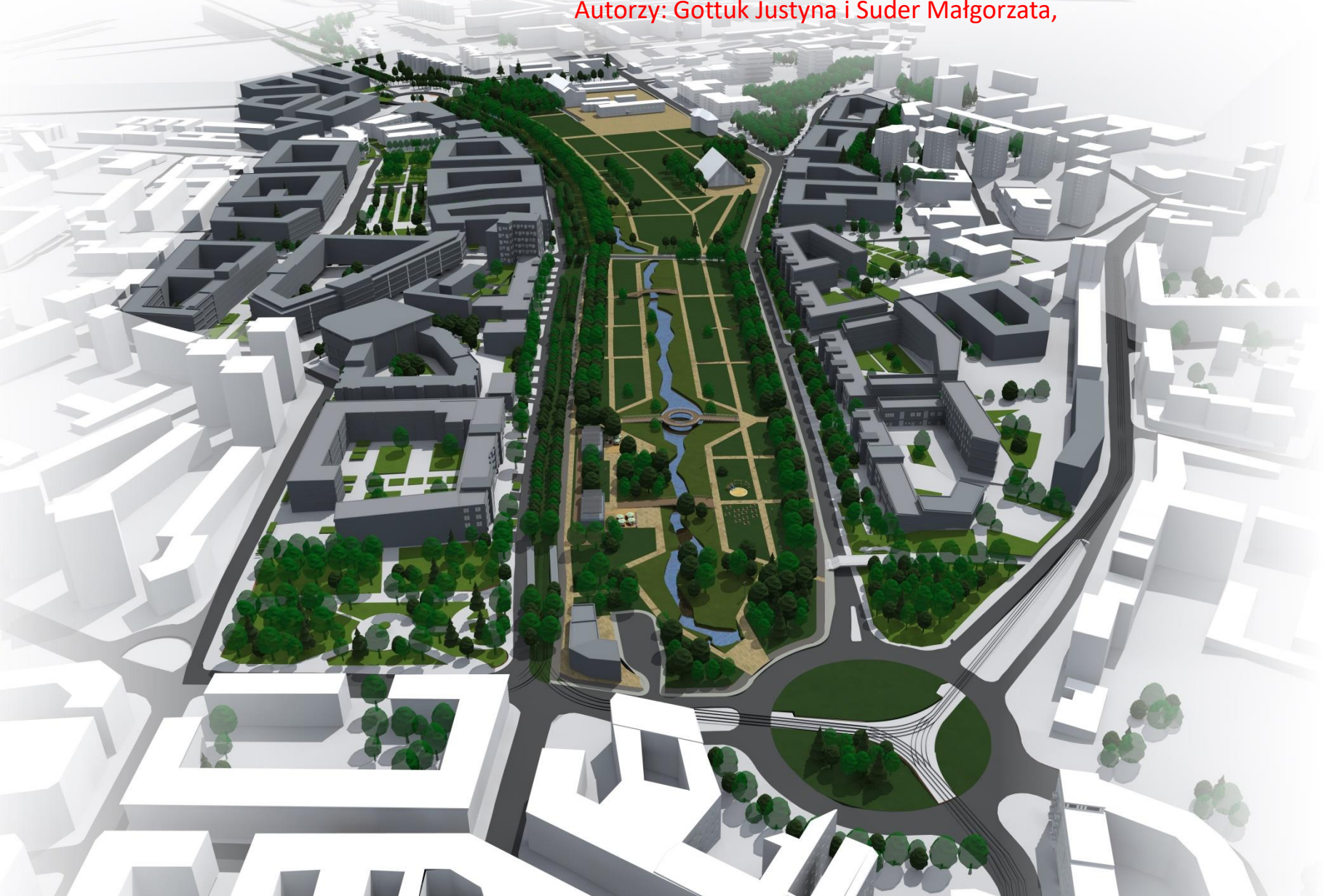

**NAGRODA - KATEGORIA 3**  
**ARCHITEKTURA KRAJOBRAZU**

**3. Reaktywacja i nowe wizje dla Niecki Niebuszewskiej w Szczecinie**  
**Konsepca przekształceń terenów przy Rondzie Giedroycia**  
Autorzy: Justyna Gottuk i Małgorzata Suder,



**NAGRODA - KATEGORIA 3 -  
ARCHITEKTURA KRAJOBRAZU**

**3. Reaktywacja i nowe wizje dla Niecki Niebuszewskiej w Szczecinie**  
**Koncepcja przekształceń terenów przy Rondzie Giedroycia**  
Autorzy: Justyna Gottuk i Małgorzata Suder,





## WYRÓŻNIENIE - KATEGORIA 3 - ARCHITEKTURA KRAJOBRAZU

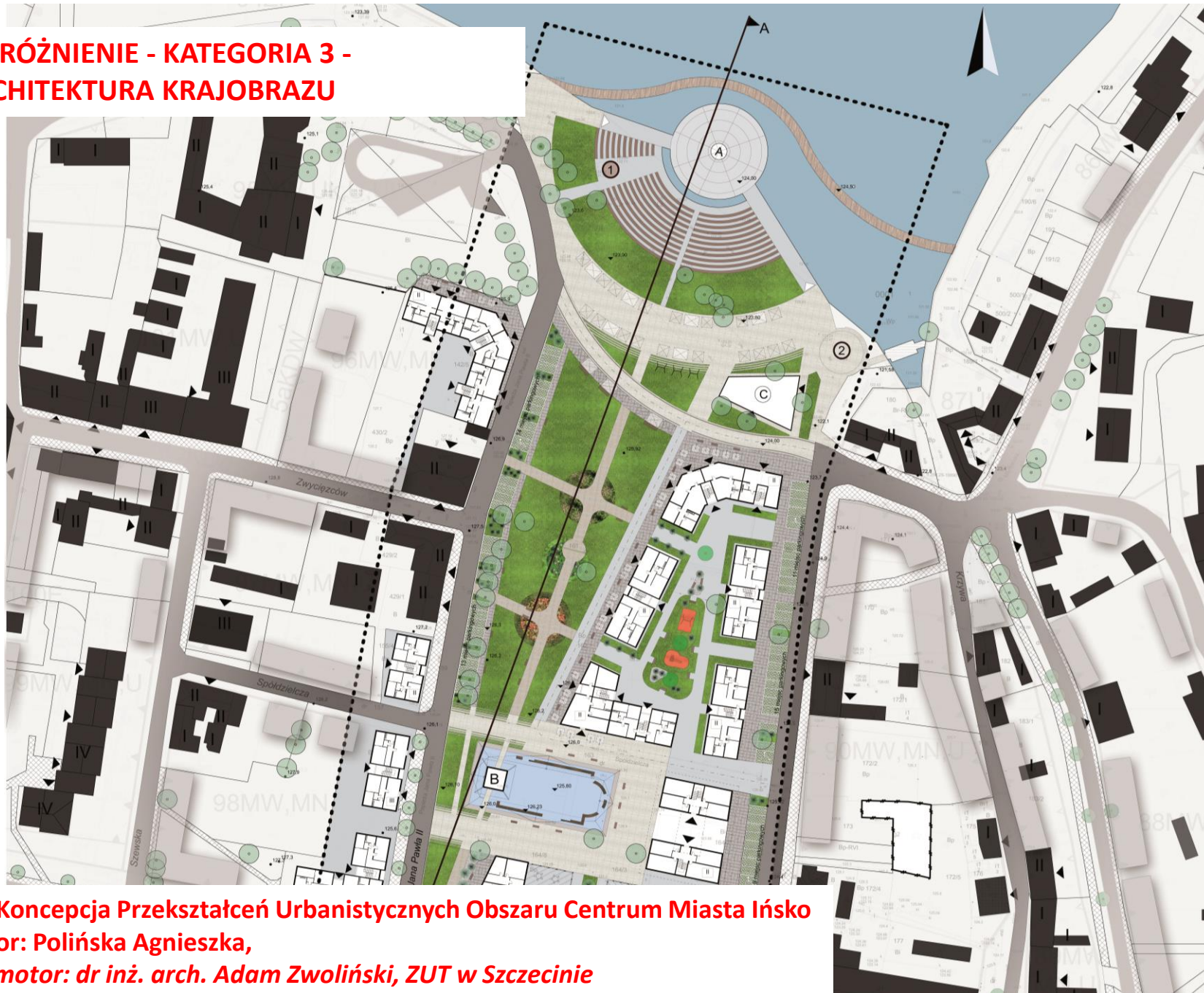

### 15. Koncepcja Przekształceń Urbanistycznych Obszaru Centrum Miasta Ińsko

Autor: Polińska Agnieszka,

Promotor: dr inż. arch. Adam Zwoliński, ZUT w Szczecinie

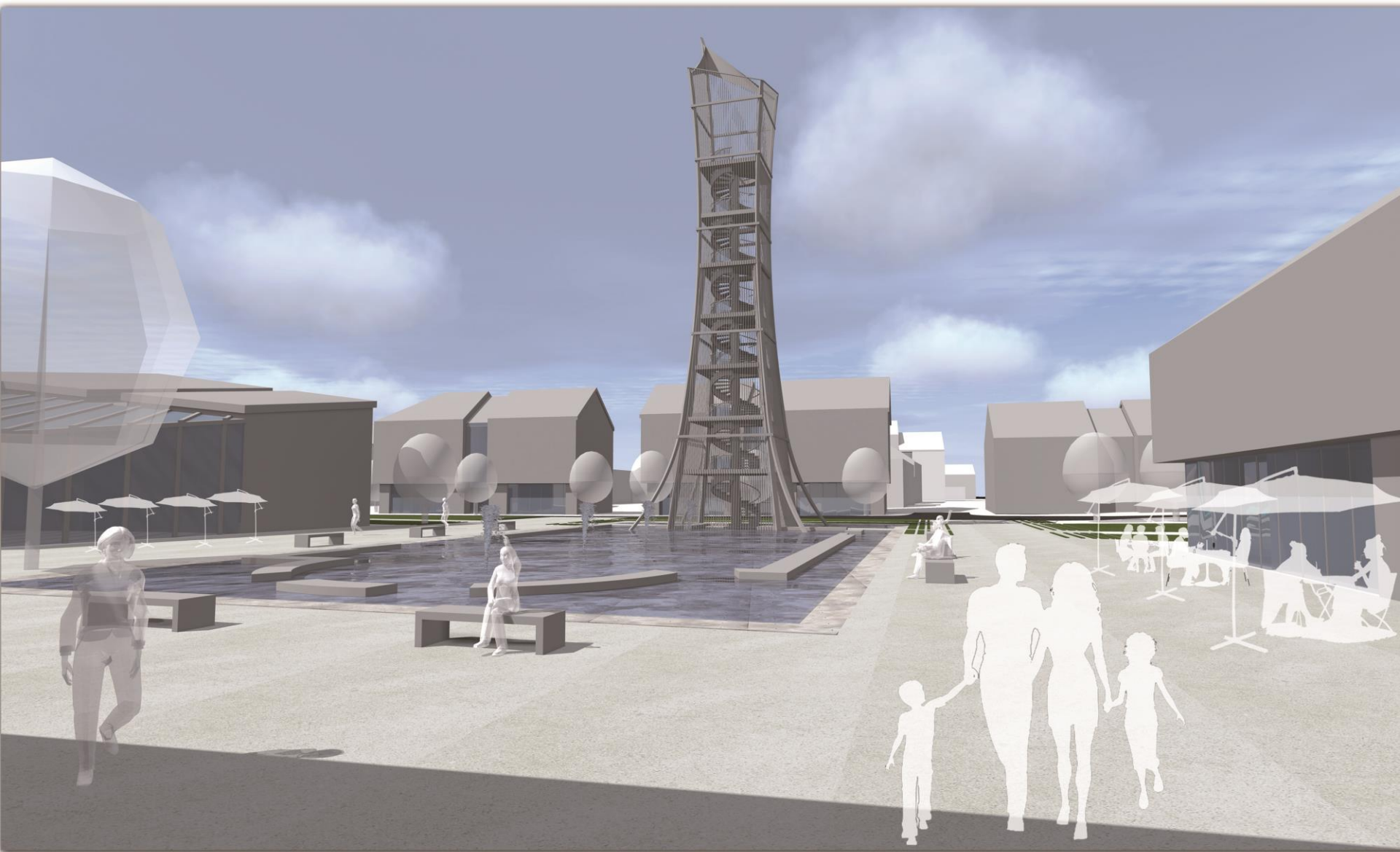

**WYRÓŻNIENIE - KATEGORIA 3 -  
ARCHITEKTURA KRAJOBRAZU**

**Koncepcja Przekształceń Urbanistycznych Obszaru Centrum  
Miasta Incho**